Mannskor

Hyrdingen

Elizabeth C Clephane
Omsett av Odd Sæbø

Ira D. Sankey
Arr. Eilif Peter Klykken

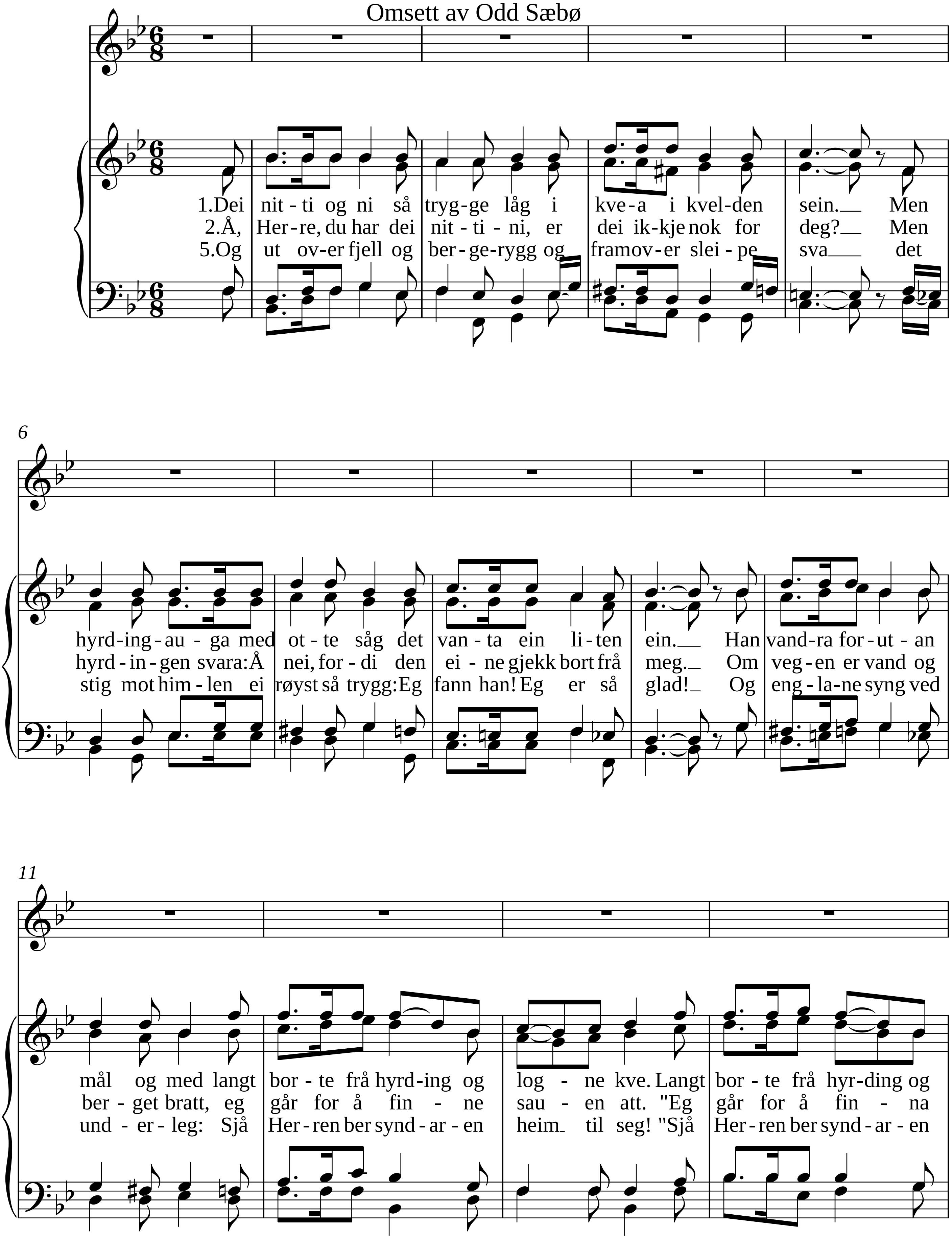

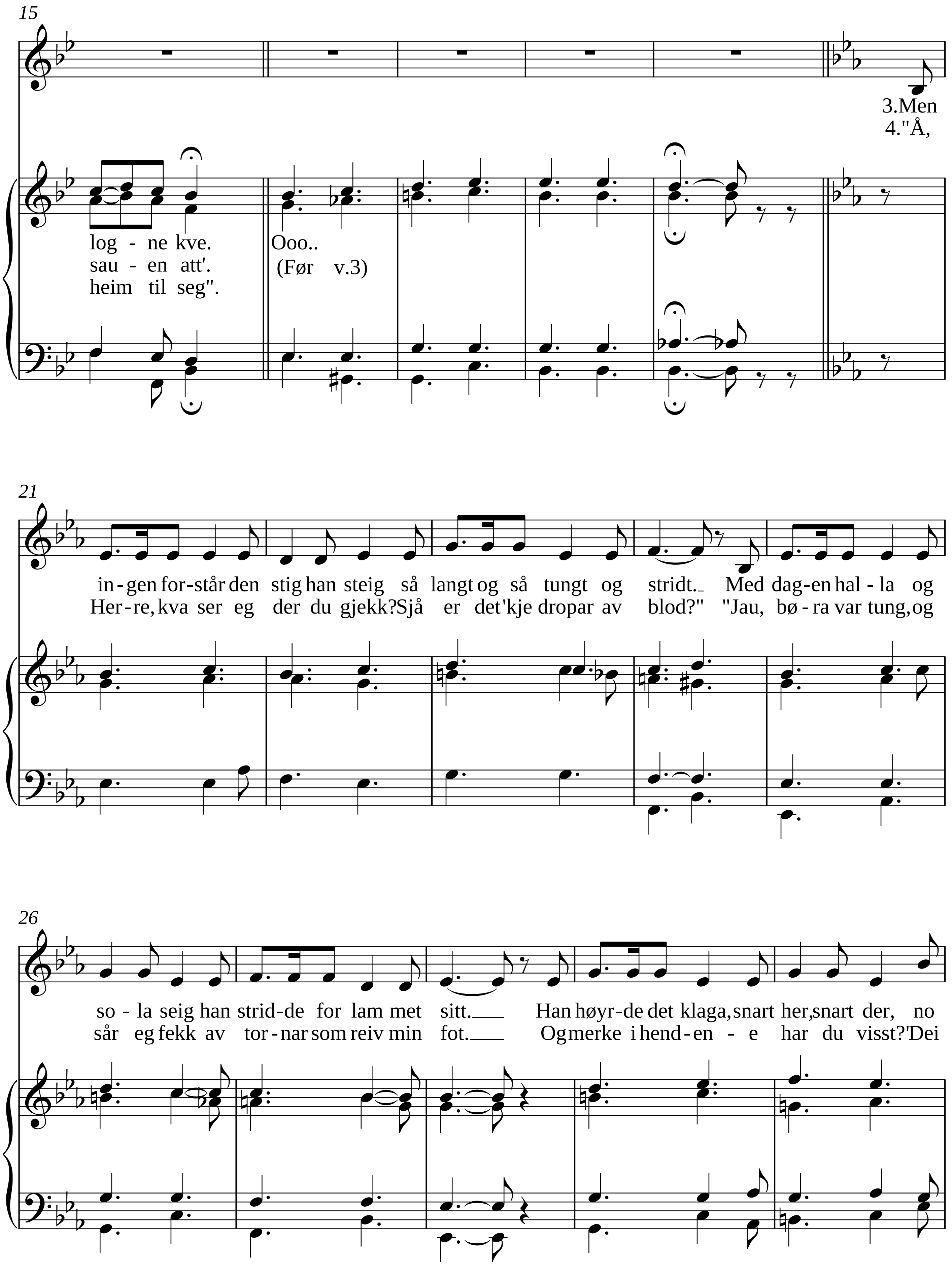
15
3.Men
4."Å,
log - ne kve.
sau - en att'.
heim til seg".
Ooo..
(Før v.3)
21
in - gen for - står den stig han steig så langt og så tungt og stridt. Med dag - en hal - la og
Her - re, kva ser eg der du gjekk? Sjå er det'kje dropar av blod?" "Jau, bø - ra var tung, og
26
so - la seig han strid - de for lam met sitt. Han høyr - de det klaga, snart her, snart der, no
sår eg fekk av tor - nar som reiv min fot. Og merke i hend - en - e har du visst?'Dei

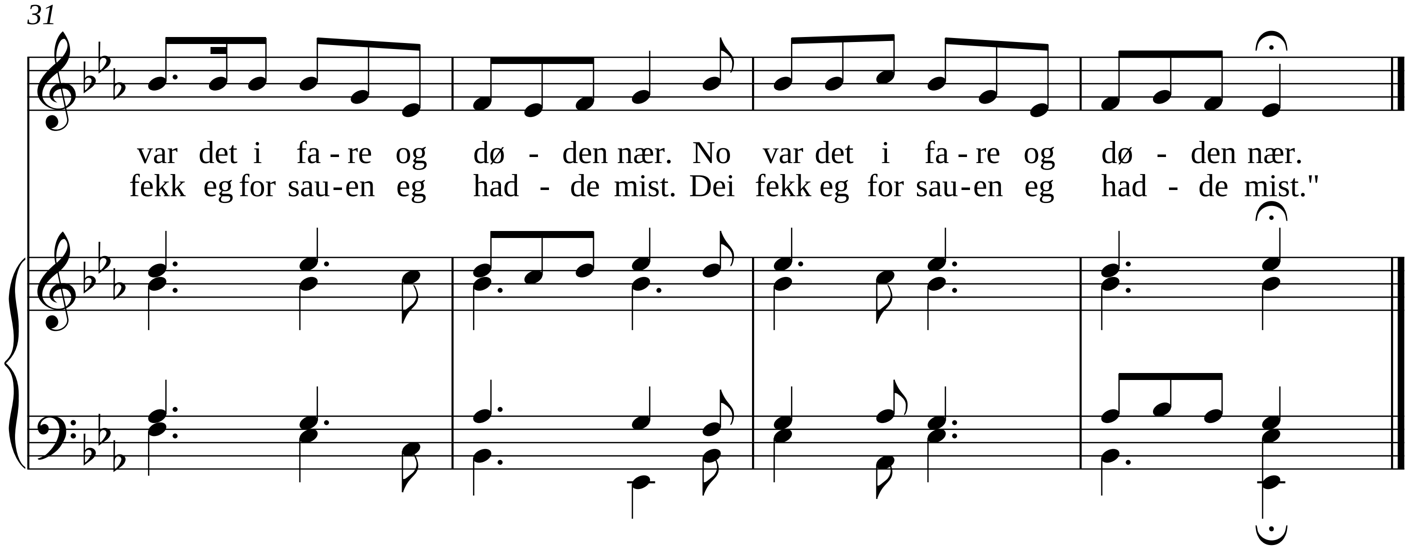
31
var det i fa - re og dø - den nær. No var det i fa - re og dø - den nær.
fekk eg for sau - en eg had - de mist. Dei fekk eg for sau - en eg had - de mist."